

COBAelite® Diamond

Tapis anti-fatigue durable à motif diamant

- Améliore le confort de la station debout sur le lieu de travail.
- Tapis anti-fatigue à surface « diamant » de qualité supérieure.
- Matériau de qualité supérieure pour une bonne longévité.
- Bords inclinés pour éviter les risques de chute.
- Avec bords jaunes haute visibilité de série.
- Pose libre : s'installe facilement dans une multitude de lieux de travail.
- Disponible en tapis de poste de travail individuels.
- Résistance au feu testée selon la norme BS EN 13501-1.





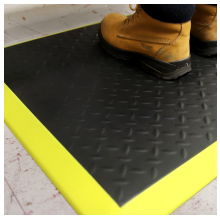



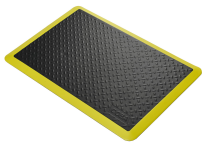



les pièces

Numéro d'article	Taille	Couleur	Poids (kg)
SED010702	0,9 m x 1,2 m	Noir/jaune	3
SED010701	0,6 m x 0,9 m	Noir/jaune	2

Spécifications techniques

Matériau	polyuréthane
Finition de surface	Structure diamant
Hauteur du produit	18 mm
Environnement indiqué	Convient aux environnements intérieurs secs
Applications typiques	Secteur industriel général, magasins
Pose	Pose libre
Nettoyage	Nettoyer la surface à la brosse/serpillère
Résistance au feu testée selon	BS EN 13501-1 Classe Bfl - s1

Informations Complémentaires

COBAelite Diamond BS EN 13501 Fire Test

COBAelite Diamond EN ISO 9239 Fire Test

COBAelite Diamond EN ISO 11925 Fire Test

Contactez-nous | Pour commander des échantillons gratuits ou organiser un audit de votre site, contactez le +33 (0) 645 309 278 ou envoyez un email à sales@cobaeurope.fr

www.coba.com/fr/